VISIT…

LANZAROTE Caliente.COM

《バイエル 90 番～ 100 番程度》

エボシ御前

【『もののけ姫』サウンドトラック から】

Piano Arranged by Hitomi Kawata

久石 譲 作曲

★ワン・ポイント・アドヴァイス：哀愁の漂う曲です。Ⓐ・Ⓑの左手は８度以上のアルペジオです。滑らかに弾ける様に指番号を工夫しましょう。Ⓒからテンポが若干遅くなります。又、変拍子にもなるので、しっかりテンポを取りながら弾きましょう。サスティン・ペダルも付けて、ふくよかな音色にしましょう。

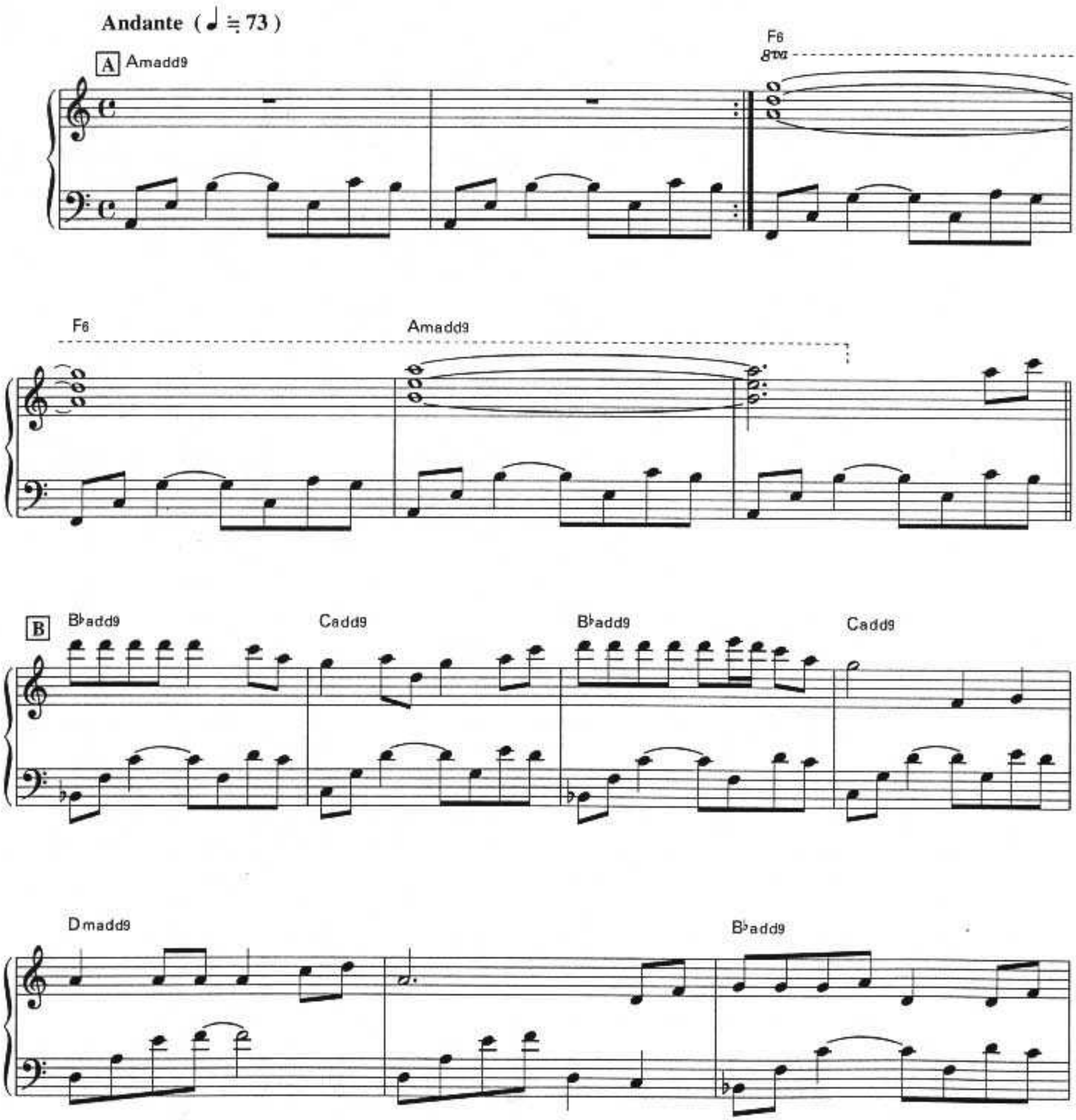

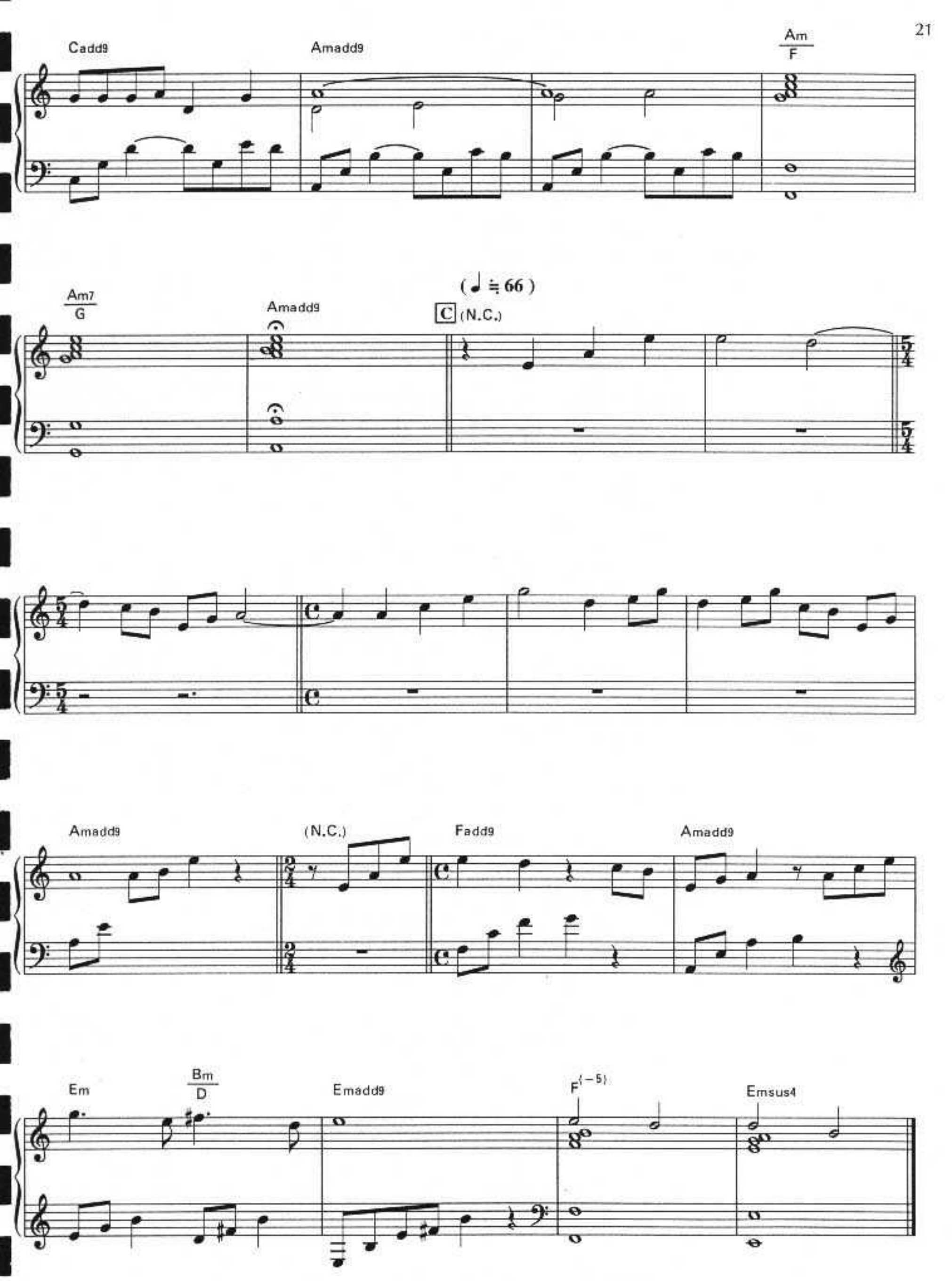
Cadd9
Amadd9
Am
F
Am7
G
Amadd9
(♩ ≒ 66)
C (N.C.)
Amadd9
(N.C.)
Fadd9
Amadd9
Em
Bm
D
Emadd9
F(−5)
Emsus4